INFOGRAPHIE

talkspirit

APRÈS-COVID : QUEL LENDEMAIN POUR LE TELETRAVAIL ?

Que vous soyez cadre Ressources Humaines, responsable d'un service Informatique ou encore Manager, la mise en place forcée du télétravail à grande échelle est un phénomène clé dans l'environnement de travail. Une (r)évolution qui a fait naître de nouveaux usages et des attentes supplémentaires chez les salariés.

1. TÉLÉTRAVAIL : UN BOOM SOUDAIN ET MASSIF LIÉ AU COVID19

En novembre 2019,

7,2%

des salariés pratiquaient **occassionnellement** le télétravail

Source : Dares - 11/2019

En avril 2020,

30%

des salariés français ont **basculé** en télétravail

Source : Odoxa - 04/2020

TÉLÉCHARGEMENTS D'APPLICATIONS DE VISIOCONFÉRENCE

(comparaison 2ème semaine de mars 2020 vs. même période en 2019, en France)

Zoom	Microsoft Teams	Google Hangout
x22	x16	x23

Source : App Annie - 03/2020

2. UN MODE DE TRAVAIL ADOPTÉ ET DÉJÀ REVENDIQUÉ PAR LES SALARIÉS

71% des personnes qui n'avaient jamais travaillé à domicile avant la crise sanitaire aimeraient travailler à distance au moins un jour par semaine à l'avenir

Colliers International - 15/04/2020

79% des salariés qui veulent faire plus de télétravail après le confinement sont même prêts à sacrifier leur bureau attitré

Deskeo - 14/04/2020

3. MAIS LES ENTREPRISES FRANÇAISES SONT-ELLES PRÊTES À CHANGER (point de vue du salarié) ?

LES EMPLOYEURS SERONT-ILS FAVORABLES?

Deskeo - 14/04/2020

QUELS SONT LES FREINS LES PLUS PROBABLES ?

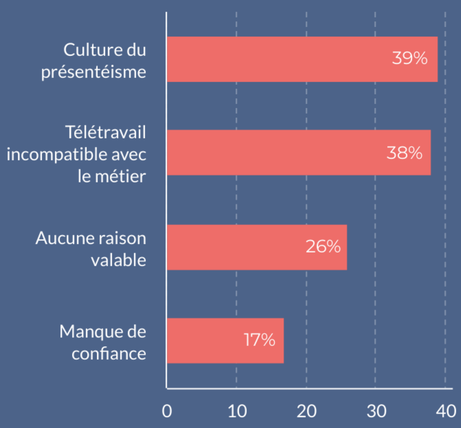

Deskeo - 14/04/2020

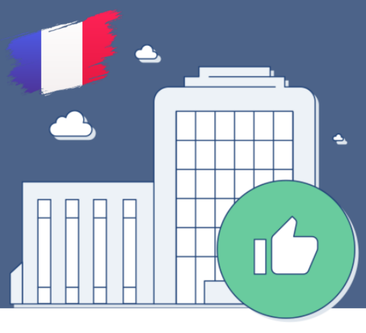

Une infographie réalisée par talkspirit

Talkspirit est LA plateforme complète de communication et de collaboration qui facilite le travail des équipes, au quotidien. 100% Made in France.

https://www.talkspirit.com/

Avril 2020